

# プロフィール



1988年由仁町生まれ 長男 一男三女の父親

三川小学校



三川中学校



岩見沢農業高等学校農業科学科



拓殖大学北海道短期大学（環境農学科） & 農業大学校（稲作専攻コース）



アメリカ農業研修



就農



現在父、母、奥さんと（株）k's food baseで営農しています。



# ・ (株)k's food baseについて

・ 設立2021年4月1日

・ 作付作物

小麦（秋まき、春まき）	12ha
大豆	10ha
水稻	3ha
ブロッコリー	3ha
実とりコーン	2ha
南瓜	0.8ha
さつまいも	0.6ha



**\* 約31ha作付けしています**



# ・ (株)k's food baseについて

- ・ 主な作業内容は  
農作物の生産、管理、収穫  
農作物の配達、集荷  
ドローン散布による農薬散布受託  
ビークルによる大豆間作地における秋まき小麦まき





いきなり  
問題です！

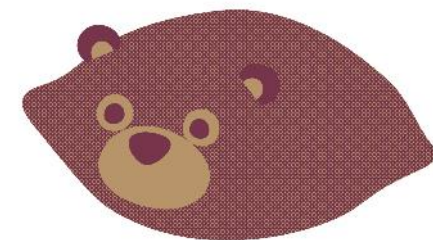

• A



• B



• C



• D

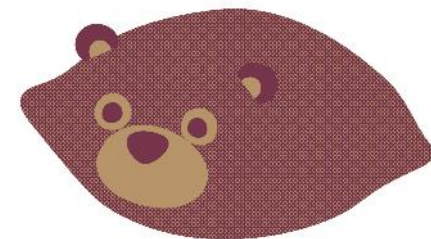

Q : さつまいもの花は次のうちどれでしょうか？

- さつまいもはヒルガオ科に属しておりあさがおみみたいな花が咲きます。さつまいもの花は咲くのが珍しく中々見れません。
- ちなみにBはジャガイモ Cはニンジン Dは玉ねぎの花です。



右側は苗の  
写真だよ

正解は . . . **A**

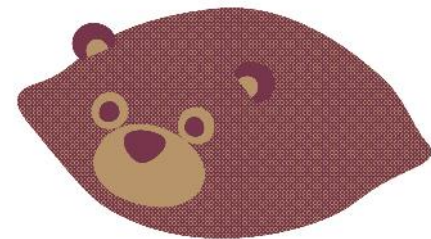

ゆっくりに  
由 栗 しいも

北海道熟成



さつまいも

由栗いもっ  
て知って  
る？

そらち南さつまいもクラブ 川端 祐平





**由**仁町と**栗**山町 **2**町の頭文字  
と、

本州産のさつまいもよりも栽培期間が長くかかり**ゆっくり**育つこと。

**ゆっくり**熟成させることで甘く美味くなる。

以上の意味を込めて**由栗いも**と命名！

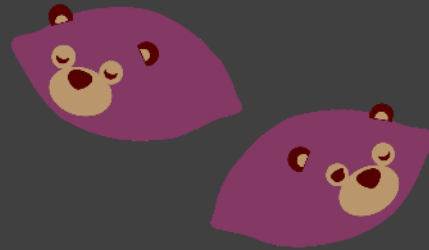

## • 由栗いもの由来

- ・北海道の中心部空知地方の南側に位置する由仁町、栗山町
- ・両町で協力して栽培しているものが少ない
- ・由仁、栗山両町の特産物に何か出来ないか探していた

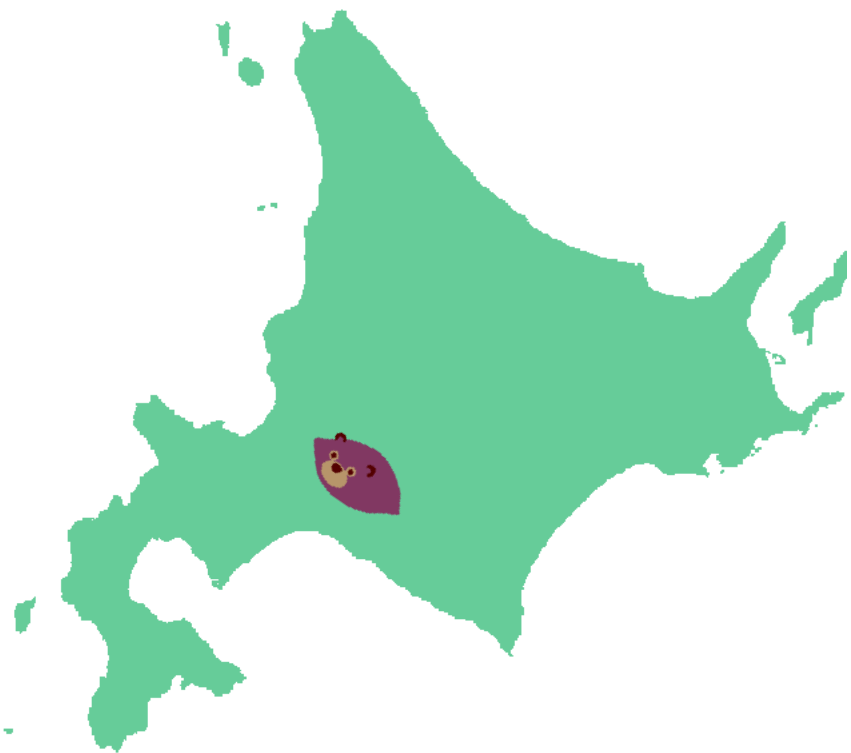

JA栗山町

JA由仁町

・統合により

JAそらち南

(2009年～)

・そもそもなんでさつまいも？

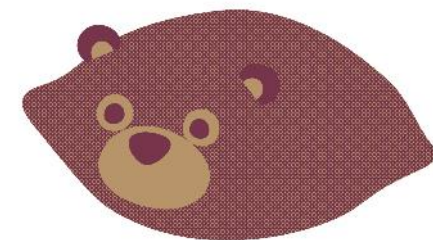

- **きっかけは農協青年部の食育活動**

**さつまいも**掘りをしている子どもたちの笑顔が  
きっかけで栽培してみよう！



自家菜園で栽培 意外と収量が取れる！



新しい**特産品**になるのでは？

- そもそもなんで**さつまいも**？

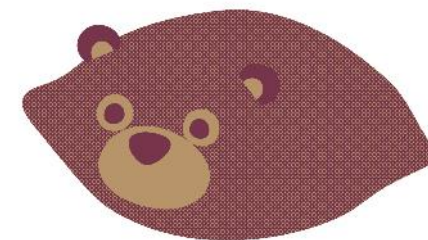

・そこで有志が集まり2017年



が**始動**！





5月 植え付け



8月 肥大期



10月収穫

・ さつまいもの成長過程

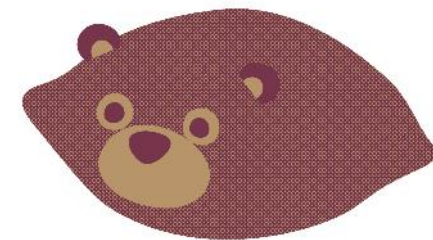

# ・北海道でさつまいもを作るにあたり

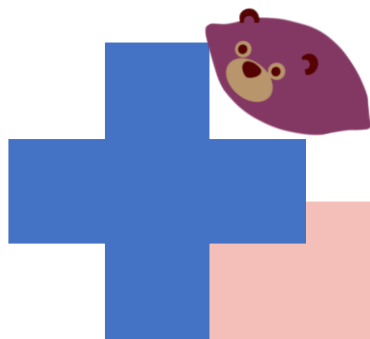

- ・ 作付け面積を広く確保できる
- ・ 食味は本州産よりも甘くてねっとりしたサツマイモに仕上がる(道南農業試験場調べ)
- ・ 畑を廻せるので連作を避けやすく病気の蔓延を防ぎやすい。

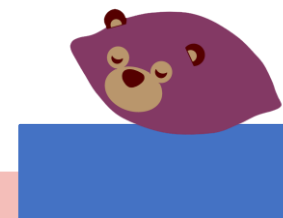

- ・ 植え付け時期が早いと霜にやられる
- ・ 積算温度を稼ぐために時間や労力がかかる
- ・ 収穫後すぐに加温しなければ品質が落ちてしまう



年度	人数	面積 (a)	苗数 (本)	収穫量 (トン)
2017年	6人	5	1000	1
2018年	11人	12	2000	2
2019年	13人	30	5500	4
2020年	16人	86	12000	9
2021年	17人	280	50000	50
2022年	26人	560	102000	100
2023年	30人	800	160000	130

- ・メンバー、面積が増加。

- ・設立時から試験栽培や調査のデータを取り、独自の栽培マニュアルを作成し、安定したさつまいも栽培を目指しています。(全国平均収量 約600g/株)

- ・面積と収穫量の推移



温度と湿度の条件が揃えばさつまいもは約1年保存可能！  
保存期間が長いほど熟成されて甘みUP！  
さらに加工品やスイーツなどにもできる魅力的な農産物です。

しかし・・・

さつまいもは温度12度以下で保存すると低温障害を起こし、腐敗が始まる。また、温度があってもある程度多湿で無ければ保管中に乾燥してしまう。

## ・ さつまいもの魅力

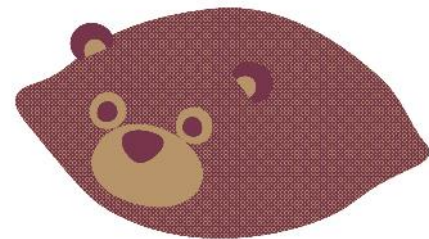



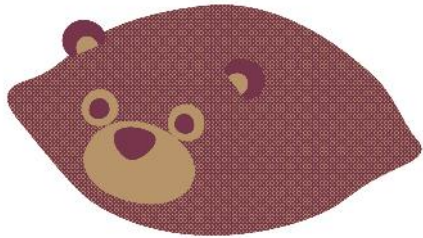
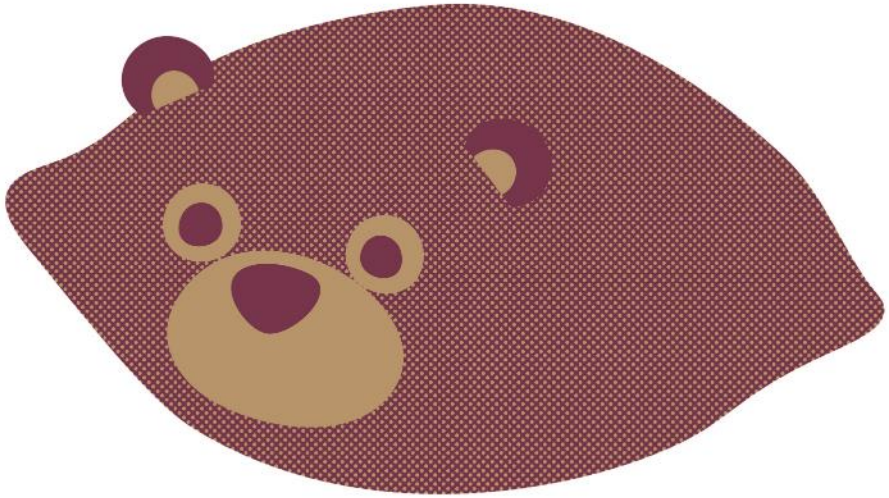

- **北海道**らしさをイメージしたダンボールの作成
- **かわいい**デザインにしてターゲット層の**家族**や**女性**に買ってもらいやすく！



- **オリジナル**ダンボールの作成

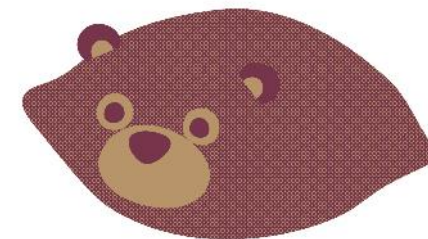

# 長期保管

さつまいもは長期保管により美味しくなるが収穫時についた傷を放置してしまふと腐敗が増える



キュアリング・・・温度30～40度、湿度90%、3～4日  
収穫時についた傷を塞ぐ工程



長期保管が可能



しかし、キュアリングをできる施設がなかった・・・

# 長期保管

さつまいもは長期保管により美味しくなるが収穫時に付いた傷を放置してしまうと腐敗が増える

キュアリング

**保管が難しい。。**

しかし、キュアリングをできる施設がなかった・・・

# さつまいも保管

2017～2018年  
ビニール・毛布



2019～2021年  
JRコンテナ保管庫



2022年  
栗山さつまいも倉庫



2023年  
由仁さつまいも倉庫



クラブ活動

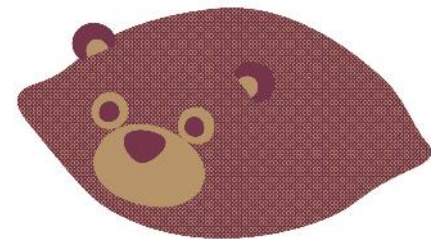
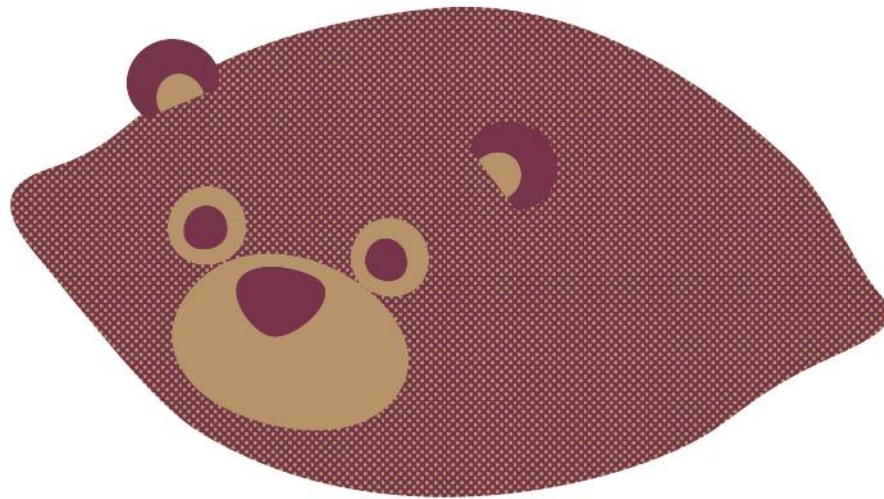



いも掘り授業



焼き芋



由仁町こども園



自分で植えたの  
こんなに大き  
なっていた



・由仁町こども園にて  
(2020年～)  
さつまいも収穫、焼き芋  
体験

・栗山町の小学校2校に  
て  
さつまいもの定植作業～  
収穫作業(2021年  
～)



農業の大変さ、楽しさを  
肌で感じてもらいたい子供たち  
にさつまいもを身近な  
存在に！

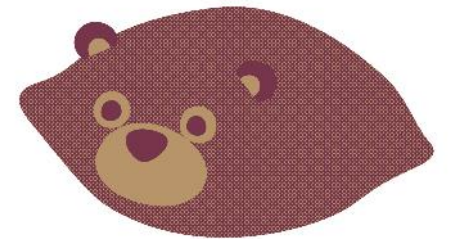

・食育活動



・ 2019年から両町の皆様に由栗いもをしてもらうためにさつまいものや焼き芋、さつまいもの加工品などの販売。  
お祭り感を出すためにキッチンカーを出店したり、こども縁日の開催で家族連れに来てもらう。

・ さつまいもフェスティバル

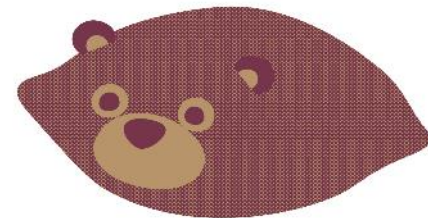





・さつまいもフェスティバル



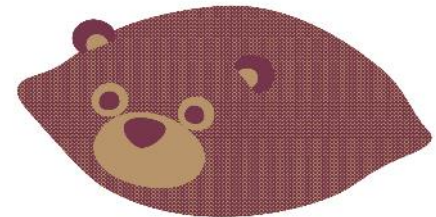

たり、こども縁日の開催で家族連れに来てもらおう。





# サツマイモ フェスティバル

日時 2023/11/18 (土) 9:00~15:00  
開催場所 セブンイレブン空知由仁店駐車場

<p>焼きいも</p> 	<p>生さつまいも</p> 	<p>子供縁日 やります</p> 
<p>キッチンカー がやってくる</p> 	<p>さつまいも 各種加工品</p> 	<p>「由栗いも」とは由仁町、栗山町の頭文字を取って、ゆっくり熟成しておいしい芋になってほしいと願い、つけたさつまいものブランド名です。そらち南さつまいもクラブで生産し、合同会社ヘジタポにて販売を行なっております。由仁町、栗山町で育ったネクスト赤いダイヤ「由栗いも」をこの機会に！</p>



り、こども縁日の開  
で家族連れに来ても  
う。

・さつまいも





・ **さつまいもジェラート**  
北大の生乳とコラボして  
高級感のあるジェラート  
に！

・ **さつまいもタルト**  
さつまいもの規格外をペー  
ストにして、甘いタルト  
に！



さつまいもがない時期に加  
工品で由栗いもを味わっ  
てもらうように！

・ **さつまいもの加工品の製作**





・ **さつまいもジェラート**  
北大の生乳とコラボして  
高級感のあるジェラート  
に！

・ **さつまいもタルト**  
さつまいもの規格外をペー  
ストにして、甘いタルト  
に！



さつまいもがない時期に加  
工品で由栗いもを味わって  
もらうように！

# ・ さつまいもの加工品の製作

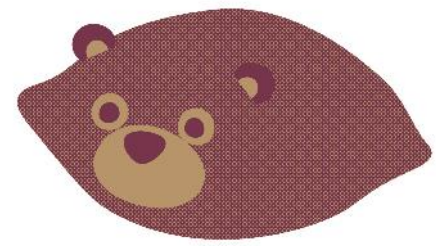

# VEGETA BOWL



- ・クラブ員3名で2021年販売会社を設立
- ・由栗いものブランド確立  
販路拡大
- ・食育活動、農業のPRを行う。
- ・現在はイオン北海道やCoop札幌などのスーパーやインターネット販売、ふるさと納税の活用などでさつまいもや加工品を販売している

- ・ 合同会社 **ベジタボ** 設立

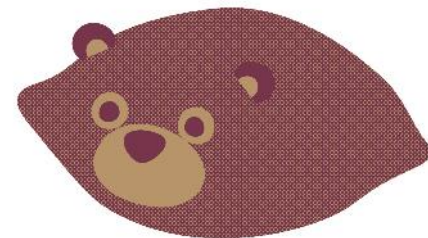

町の人々との  
交流、連携

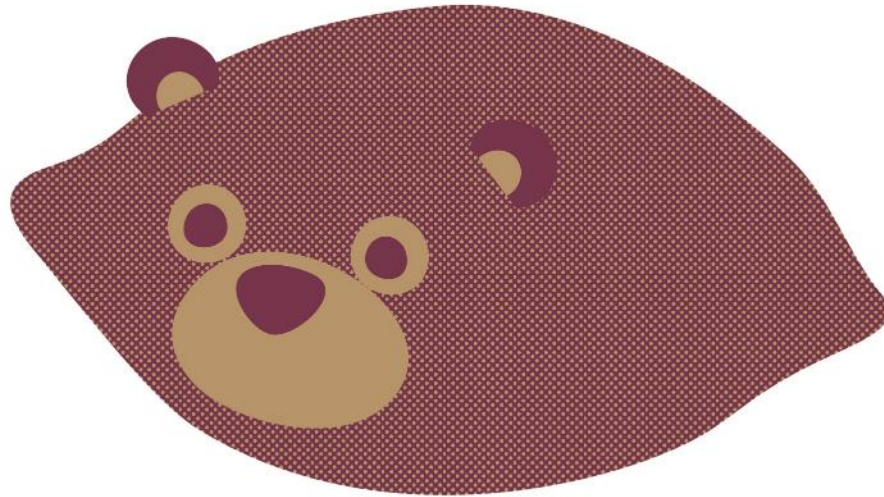

2023  
2.18土  
3.19日

# ゆっくり 由栗いも

YUKKURIIMO FESTIVAL 2023 WINTER

## フェスティバル

2023.WINTER

in KURIYAMA

由栗いもを使った  
グルメが満載!  
みんなで食べに来てヨ!

栗山町産のさつまいも「由栗いも(紅あづま)」を使って、  
町内13店舗の飲食店が各店独自の  
メニューを用意しております。  
ぜひ、美味しいものを見つけに栗山町へ!!

主催:そらち南さつまいもクラブ

# スタンプラリー

期間中、対象店を巡ってスタンプを3個以上集めプレゼントに応募しよう!

スタンプラリー対象店を利用し、

## 参加店

各店舗によって営業日等が異なります。  
また、臨時休業、もしくは営業時間  
変更になる場合がありますので  
確認してから来店してください。

<b>1</b> くりやまアンド・アム 味噌広路 ○営業時間 [ランチ11:00~15:00] [予約制] [ディナー17:30~20:00(ラストオーダー)] ○定休日 火・水曜日 ※特設店舗の南学田くりやまアンド・アムにて販売 〒009-1508 少旗郡栗山町薄地22-64 TEL: 0123-76-7558	<b>2</b> サメオト (3月上旬~営業予定) ○営業時間 [暖房9:00~16:30] ※3日前までの予約 [昼12:00または13:00] ¥9,300 [夜18:00~前払で予約のみ] ¥6,500 ○定休日 火・水曜日 〒009-1508 少旗郡栗山町薄地29-155 TEL: 0123-76-9475	<b>3</b> ホテルパラダイスヒルズ ○営業時間 朝食 [11:00~22:00] ○営業時間 昼食 [6:00~24:00] ○期間中定休日 祝日以外の火・水・木 〒009-1508 少旗郡栗山町字薄地91 TEL: 0123-72-1123	<b>4</b> 三 勝 ○営業時間 [11:00~21:00] ○定休日 不定休 〒009-1511 少旗郡栗山町中央2-171 TEL: 0123-72-1333
<b>5</b> 居酒屋おらが村 ○営業時間 [17:00~23:30] ○定休日 日曜日 〒009-1511 少旗郡栗山町中央2丁目165 TEL: 0123-72-0736	<b>6</b> モンテマローネ ○営業時間 [昼]11:30~14:00 [夜]17:00~23:00 (ディナーアウト22:00まで対応) ○定休日 月曜日、第2火曜日 〒009-1511 少旗郡栗山町中央2丁目80 TEL: 0123-76-7244	<b>7</b> くりとくら ○営業時間 [木~金曜日19:00~24:00] [土曜日13:00~18:00] [ラストオーダー30分前] ○定休日 日曜日、祝日 〒009-1511 少旗郡栗山町中央2-95 TEL: 0123-76-7700	<b>8</b> パン工房栗の木 ○営業時間 [10:30~14:30] ○定休日 土・日・祝日 〒009-1511 少旗郡栗山町中央3丁目310 TEL: 0123-72-4073
<b>9</b> 高畑料理店 ○営業時間 [10:00~16:00] ○定休日 日・月・祝・不定休 〒009-1511 少旗郡栗山町中央3丁目328-2 TEL: 0123-76-7543	<b>10</b> 中仙道農園パン工房Riren ○営業日 日曜のみ営業11:00~16:00 〒009-0357 少旗郡栗山町南学田376 TEL: 090-6268-8425	<b>11</b> 前田菓子舗 ○営業時間 [10:00~夕方6時次期閉店] ○定休日 不定休 ※対象の商品がない場合もあるためお問い合わせください 〒009-1511 少旗郡栗山町中央3丁目27 TEL: 0123-72-1374	<b>12</b> さわや ○営業時間 [7:30~18:00] ○定休日 日曜日、第2-第4月曜日 ※対象の商品がない場合もあるためお問い合わせください 〒009-1511 栗山町中央2丁目53 TEL: 0123-72-0550

昨年のメニューの一瞥です。

・2020年から町内飲食店  
とコラボしたイベント  
(由仁1月、栗山2月)

由仁は初年度の8店舗から  
15店舗にパワーUP!  
栗山は12店舗が美味しい  
さつまいも料理を提供!

両町のPRとともに**由栗いも**  
を多くの人に知ってもら  
う機会となっています。

・いろいろな雑誌に掲載さ  
れお客さんが来町!。

# 由栗いもフェスティバル



2023  
2.18(土)  
3.19(日)

# ゆっくり 由栗いも

YUKKURIIMO FESTIVAL 2023 WINTER

## フェスティバル

2023.WINTER

in KURIYAMA

由栗いもを使った  
グルメが満載!  
みんなで食べに来てヨー!

栗山町産のさつまいも「由栗いも(紅あつま)」を使って、  
町内13店舗の飲食店が各店独自の  
メニューを用意しております。  
ぜひ、美味しいものを見つけに栗山町へ!!

主催:そらち南さつまいもクラブ

# スタンプラリー

期間中、対象店を巡ってスタンプを3個以上集めプレゼントに応募しよう!

スタンプラリー対象店を利用し、

## 参加店

栗山公園  
栗山駅  
栗山町役場

各店舗によって営業日等が異なります。  
また、臨時休業、もしくは営業時間が  
変更になる場合もありますので  
確認してから来店してください。

<b>1 くりやまアンド・アム 味道広路</b> ○営業時間 [ランチ11:00~15:00] [予約制] [ディナー17:30~20:00(ラストオーダー)] ○定休日 火・水曜日 ※林道沿いの商店はくりやまアンド・アムにて販売 〒009-1508 夕張郡栗山町薄地22-64 TEL: 0123-76-7558	<b>2 サメオト</b> (3月上旬~営業予定) ○営業時間 [暖房9:00~16:30] ※3日前までの予約 [昼12:00または13:00] ¥3,300 [夜18:00~前払で予約のみ] ¥5,500 ○定休日 火・水曜日 〒009-1508 夕張郡栗山町薄地29-155 TEL: 0123-76-9475	<b>3 ホテルパラダイスヒルズ</b> ○営業時間 朝食 [11:00~22:00] ○営業時間 夕食 [6:00~24:00] ○期間中定休日 祝日以外の火・水・木 〒009-1508 夕張郡栗山町字薄地91 TEL: 0123-72-1123
<b>9 居酒屋おらが村</b> ○営業時間 [17:00~23:30] ○定休日 日曜日 〒009-1511 夕張郡栗山町中央2丁目165 TEL: 0123-72-0736	<b>6 モンテマローネ</b> ○営業時間 [土曜]11:30~14:00 [日曜]17:00~23:00 (ディナーアウト22:00まで対応) ○定休日 月曜日、第2火曜日 〒009-1511 夕張郡栗山町中央2丁目80 TEL: 0123-76-7244	<b>7 くりとくら</b> ○営業時間 [木・金曜日19:00~24:00] [土曜日13:00~18:00] [ラストオーダー30分前] ○定休日 日曜日、祝日 〒009-1511 夕張郡栗山町中央2-95 TEL: 0123-76-7700
<b>9 高畑料理店</b> ○営業時間 [10:00~16:00] ○定休日 日・月・祝・不定休 〒009-1511 夕張郡栗山町中央3丁目328-2 TEL: 0123-76-7543	<b>10 中仙道農園パン工房Riren</b> ○営業日 日曜のみ営業11:00~16:00 〒009-0357 夕張郡栗山町南字田376 TEL: 090-6268-8425	<b>11 前田菓子舗</b> ○営業時間 [10:00~午後6時次期閉店] ○定休日 不定休 ※対象の商品がない場合もあるためお問い合わせ 〒009-1511 夕張郡栗山町中央3丁目27 TEL: 0123-72-1374

※昨年のメニューの一割です。

# ゆっくり 由栗いも フェスティバル

モンテマローネ

## 焼き芋チーズ

(焼き上がりに40分程かかるので事前電話による注文をおすすめします)

# 由栗いもフェスティバル

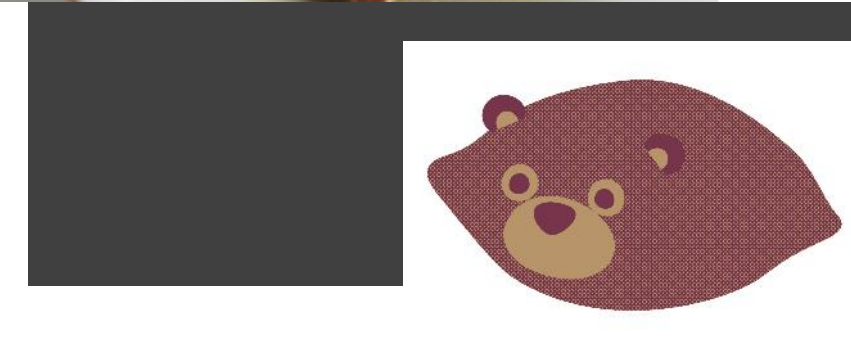





**参加店**

<p><b>2 サメオト</b> (3月上旬~営業予定)</p> <p>○営業時間【販売9:00~16:30】</p> <p>※3日前までの予約</p> <p>【12:00までは13:00 ¥3,300 【18:00~前日まで予約のみ】 ¥5,500</p> <p>○定休日 火・水曜日</p> <p>〒069-1508 夕張郡栗山町薄地29-155 TEL: 0123-76-9475</p>	<p><b>3 ホテルパラダイスヒルズ</b></p> <p>○営業時間飲食【11:00~22:00】</p> <p>○営業時間温泉【6:00~24:00】</p> <p>○滞在中定休日 祝日以外の火・水・木</p> <p>〒069-1508 夕張郡栗山町字薄地91 TEL: 0123-72-1123</p>
<p><b>6 モンテマローネ</b></p> <p>○営業時間【昼】11:30~14:00 【夜】17:00~23:00</p> <p>○テイクアウト22:00まで対応</p> <p>○定休日 月曜日、第2火曜日</p> <p>〒069-1511 夕張郡栗山町中央2丁目80 TEL: 0123-76-7244</p>	<p><b>7 くりとくら</b></p> <p>○営業時間【水~金曜日】19:00~24:00 【土曜日】13:00~18:00 【日曜日】13:00~18:00 【ラストオーダー30分前】</p> <p>○定休日 日曜日・祝日</p> <p>〒069-1511 夕張郡栗山町中央2-95 TEL: 0123-76-7700</p>
<p><b>10 中仙道農園パン工房Riren</b></p> <p>○営業日 日曜のみ営業11:00~16:00</p> <p>〒069-0357 夕張郡栗山町南字田376 TEL: 090-6268-8425</p>	<p><b>11 前田菓子舗</b></p> <p>○営業時間【10:00~午後6時次期閉店】</p> <p>○定休日 不定休</p> <p>※お菓子の商品がない場合もあるためお問い合わせください</p> <p>〒069-1511 夕張郡栗山町中央3丁目27 TEL: 0123-72-1374</p>

※ 昨年のメニューの一割です。

ゆっ くり  
**由栗いも** フェスティバル

モンテマローネ



**焼き芋チーズ**

(焼き上がりに40分程かかるので事前電話による注文をおすすめします)

**由栗いもフェスティバル**

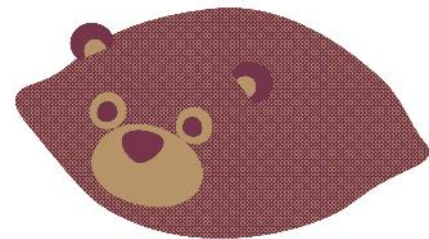



ゆっ くり  
**由栗いも** フェスティバル



モンテマローネ



芋チーズ

事前電話による注文をおすすめします)

由栗いもメニュー

## 由栗いもフェスティバル

1/15 (土) ▶ 2/13 (日)



畑のレストランひらり

由栗いもと豚肉のポトフ



由栗いもと真鱈のソテー

由栗いもブランディング委員会

営：ランチ 11:30~14:30  
カフェ 14:30~16:00(Lo)  
休：月・木・土曜(他、不定休あり)  
TEL：0123-87-3288

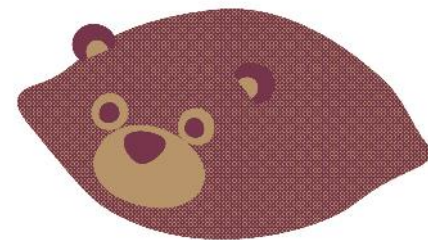



- 2023年のコラボ商品の目玉として栗山町で大正時代から創業している老舗谷田製菓のきびだんごとコラボ！
- 燂のキャラメル（きびだんごさつまいも味）が新登場！
- パッケージもかわいらしいものに！

## • 谷田製菓とのコラボ





- 2023年のコラボ商品の目玉として栗山町で大正時代から創業している老舗谷田製菓のきびだんごとコラボ！
- 畑のキャラメル（きびだんご **さつまいも** 味）が新登場！
- パッケージもかわいらしいものに！

## • 谷田製菓とのコラボ



由栗いもは  
道内でも！

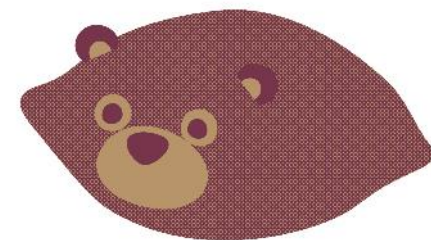



・2023年2月セブンイレブンとのコラボでさつまいものシュークリーム

由栗いも もこと由栗いもデニッシュが道内209店舗のセブンイレブンで販売！

・セブンイレブンとコラボ





・2023年2月セブンイレブンとのコラボでさつまいものシュークリーム

由栗いも もこと由栗いもデニッシュが道内209店舗のセブンイレブンで販売！

・セブンイレブンとコラボ

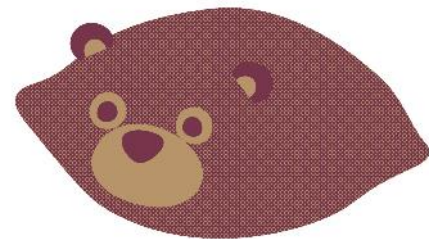



・由仁町の協力で北海道日本ハムファイターズのマスコットBBのツアーの中に収穫体験を入れてもらったりエスコンフィールド北海道での販売もさせていただきました。

・ **由栗いも** はこんなところでも！

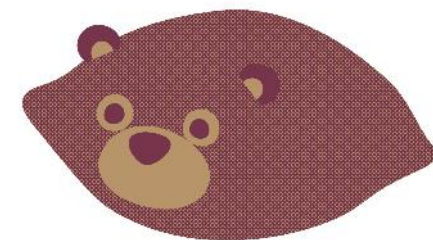





- ・ 門別競馬場
- ・ 札幌駅北口
- ・ くるるの杜

・ **由栗いも**はこんなところでも！

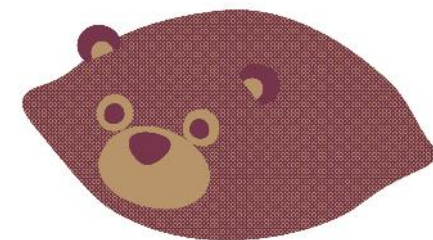



- ・ 門別競馬場
- ・ 札幌駅北口
- ・ くるるの杜

・ **由栗いも**はこんなところでも！

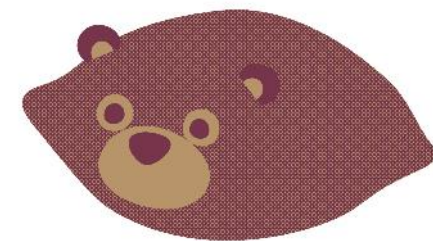



こちらの動画は門  
別競馬場のメイン  
モニターやWEBで  
放映されました

・ **由栗いも**はこんなところでも！

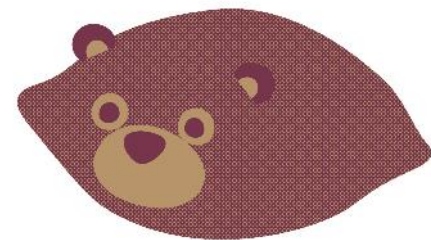



・2022年4月に鈴木北海道知事がゆ栗いもの試食に来ていただき

その後各メディアにゆ栗いもが取り上げられました。

秋にはHBCテレビめぐり大国に取り上げ全道の方に

さらに1月にはマツコの知らない世界で放映され全国の方に知ってもらう機会を設けてもらえました！



・様々な人に注目されつつあるゆ栗いもに！

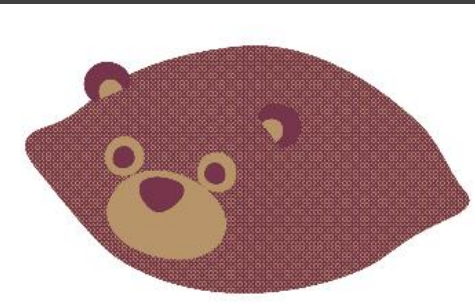

# ・ 北大マルシェアワードで最優秀賞

・ 北海道大学で開かれた第一回北大マルシェアワードで最優秀賞を受賞しました。みらいにつながる農業生産や地域づくり、食産業の活性化に取り組む道内の団体個人を表彰する。農業、農村、食の3部門9組が最終審査会で発表し農村部門で発表した私たちが選ばれました。



「そらち南さつまいも」最優秀賞

農業アワード  
北大で初開催  
未来につながる農業生産や地域づくり、食産業の活性化に取り組む道内の団体個人を表彰する「北大マルシェアワード」(実行委員)が13日、札幌市北区の北海道大学で初めて行われ、空知管内由仁、栗山の両町でサツマイモ生産に取り組む「そらち南さつまいも」が最優秀賞に選ばれた。

アワードは北大の大学院生らが2009年から運営してきた農業イベント「北大マルシェ」の形を委ね、初めて実施。農業、農村、食の3部門の計9組が農業生産の効率化や食料産出の連携などの活動を発表し、北大の横田龍嗣学長や学生委員らが審査した。最優秀賞は3部門を合わせてつが選ばれた。

そらち南さつまいもクラブは若手農家17人で活動している。農村部門で発表し、町をまたいだ若手農家の連携や、収穫体験を通じた食育など地域住民を巻き込んだ取り組みが評価された。同クラブの川端祐平会長(32)は「今回の受賞を励み、全国に名前を広げていきたい」と意欲を燃やしていた。

「必ず拉致解決」  
集会で岸田首相  
北朝鮮による拉致被害者の帰国を求め、国民大集会が13日、東京都内開かれ、岸田文雄首相は「拉致問題は岸田内閣の最重要課題だ。私の手で必ず解決しなければならぬ」と強く考えていたと述べた。

拉致被害者横田めぐみさん(失跡当時6歳)の母早紀江さん(85)が登場。「真っ暗な船底で泣き喚び、指が血が出るほど壁をかきむしりながら連れて行かれた」と関係者証言による拉致の状況を話し、「一人一人の残酷な思い出が積み重なって今日まで来ている。13年間しか育ててあげてこ

青森県八戸市の一手遺跡から出土した国内最古なる縄文時代中期前半の土甕(市川縄文文化財センター)

土甕は儀式や祭りに用いられたとされ、縄文時代のもものは全国で少なくとも1500点見つかるといわれている。土甕は今年6月の調査で出土したのは長さ約20センチ、幅8センチ、高さ約10センチの大きさだった。

「真子さん、きょう渡米」  
秋篠宮ご夫妻の長女小室眞子さん(30)と夫の小室圭さん(30)は14日、米ニューヨークで新生活を送るため、日本を離れる。眞子さんは13日午後、秋篠宮邸がある東京・元赤坂の赤坂御用地を車で訪れた。出国前にご一家に別れのあいさつをしたとみられる。関係者によると、2人は14日午前、羽田空港から出発し、同日夜(米東部時間14日午前)にニューヨークに到着する。小室さんは現地の法律事務所に勤務しており、既に新居を確保している。

「ワクチンテマ「見聞きした」5割」  
公益財団法人「新聞通信調査会」は13日、全国の18歳以上を対象にしたメディアに関する世論調査の結果を公表した。新型コロナウイルスワクチンに関し、不確かな情報やデマと思われる情報を「見聞きしたことがある」と答えた人が55.5%に上った。コロナに関する情報で役に立ったものを複数回答で尋ねたところ、民放テレビが64.0%と最も多く、NHKテレビ49.5%、ヤフーなどのポータルサイト31.4%が続いた。新聞は地方紙が23.7%、全国紙が23.1%だった。

「まなぶじんクイズ」  
5歳は袴着の儀、3歳は髪を伸ばし始める髪置の儀、7歳は女の子が帯を締める帯解の儀と言うよ。

問題作成・北海道社会科教育連盟 2091



- ・ 様々な場所でイベントの開催や加工品の販売を行い、道内外の人「**由栗いも**」をPR。「北海道のさつまいもといえば**由栗いも**」と言われるようになりたい
- ・ 加工品をさらに増やし冬の雇用を生み**さつまいも**で町を活性化させたい
- ・ 地域の人たちに応援され、「**由栗いも**」を栗山町と由仁町の特産だ、と胸を張って言ってくれるような団体になりたい
- ・ なにより活動している私たちが楽しくやっているのを知ってもらいたい

ゆっくり  
**由栗いも**

北海道熟成



さつまいも

クラブ員、両町の協力で『**由栗いも**』を  
町内→道内→道外→世界へ！！

・ 今後の展望



ご清聴ありがとうございました！

